Copyright - Hinweis: Die Texte sind urheberrechtlich geschützt! © www.mensch-individuell.de - Deva Dagmar Keßlau - MENSCH individuell

"Sternenwesen" | Mediales Gemälde Dezember 2023

Rückblick: Mediale Kunst - was ist das?

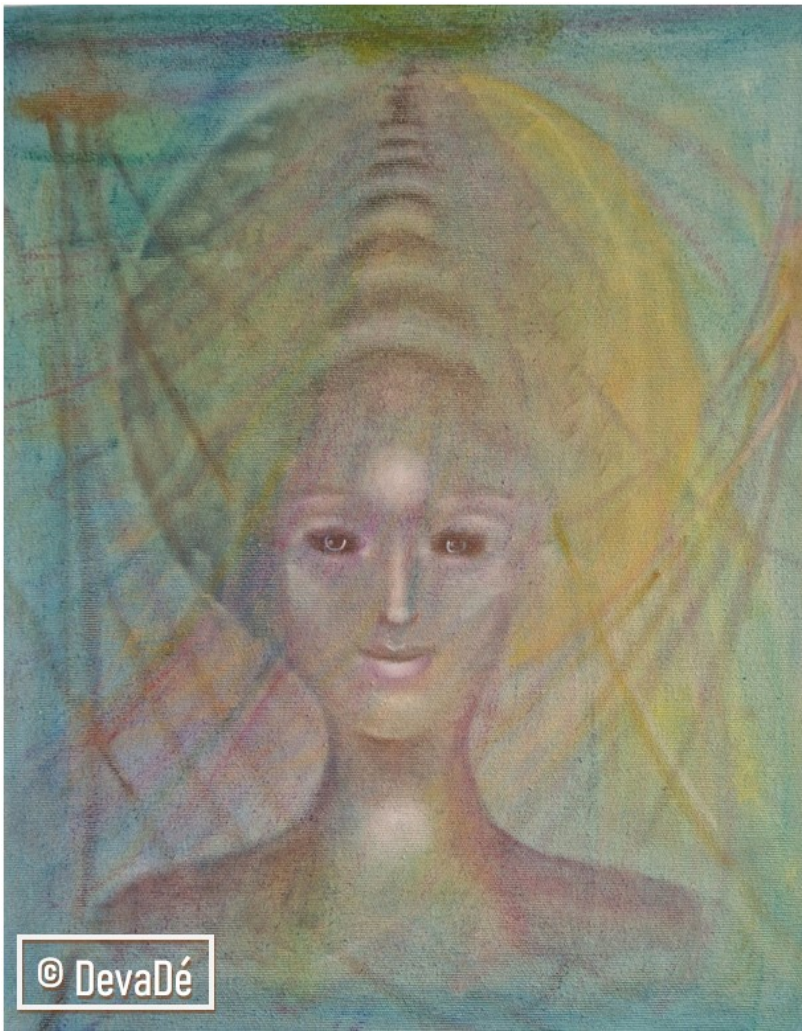

"Sternenwesen"

Öl auf Öl-Pastellkreide

auf Acryltinte auf Leinwand

40 cm x 50 cm

gerahmt: Dezente weiße Schattenfuge, 6mm Sichtkante

Preis: 450€

(inkl. 7% MwSt)

Das "Sternenwesen" sucht ein Zuhause, in dem es

* strahlen

* leuchten und

* wirken

kann.

Ein Zuhause, in dem es sanft und ruhig Energie verteilen kann.

Nun zum Gemälde:
Das Sternenwesen hat eine - für meine Art der Malerei - ungewöhnliche Entstehungsgeschichte. Es vereint Materialien und Techniken, die ich üblichweise nicht gleichzeitig in einem Bild nutze. Entsprechend ist das Ergebnis überaus vielschichtig und tief.

Das Sternenwesen hat einen ebenso sanften wie berührenden Blick.

Nach seiner Fertigstellung hing es eine Zeitlang neben meinem Schreibtisch daheim und schaute mir bei der Arbeit zu - das war ein sehr wohliges Gefühl.
Schreiben Sie mir bitte, wenn Sie dem "Sternenwesen" ein neues Zuhause geben möchten.

"Liebe ist die Antwort"

Deva Dagmar Keßlau | Dortmund
Heilpraktikerin | Mediale Mentorin
mensch-individuell.de
Impressum
Datenschutzerklärung
(Die Farbwiedergabe auf Ihrem Monitar kann sich vom Original unterscheiden.)
Wichtiger Hinweis:

Selbstbehandlungen oder Selbstdiagnosen durchzuführen oder Behandlungen oder Diagnosen bei anderen Menschen vorzunehmen. Meine Blogbeiträge ersetzen auch nicht eine ärztliche, heilpraktische oder anderweitige therapeutische Beratung, Begleitung oder Behandlung.